

REGOLAMENTO

LE ISCRIZIONI dei partecipanti alle non competitive/camminate possono protrarsi fino a 30 minuti prima della partenza, ma rinunciando alla partecipazione per la classifica dei gruppi. L'iscrizione di ogni individuo sarà ritenuta valida se saranno presenti i dati: Cognome, Nome, Sesso, Data di Nascita, a quale evento s'intende partecipare, categoria FIDAL (se tesserato), i documenti indicati nella sezione "REQUISITI", firma dell'individuo se non iscritto a società ai fini indicati nella sezione "RESPONSABILITÀ" o firma del legale rappresentante della società ai fini indicati nella stessa sezione "RESPONSABILITÀ". Si invita ad utilizzare il modulo predisposto nel sito. **Atleti non tesserati:** nel rispetto del regolamento Fidal del 15-01-2007 è obbligatorio entro i termini di iscrizione consegnare copia del certificato medico sportivo e compilare il modulo del cartellino giornaliero al costo di € 5,00 scaricabile da sito www.fidal.it. Il pagamento va effettuato al ritiro del pettorale. Le iscrizioni cesseranno comunque al raggiungimento dei 1.000 iscritti.

REQUISITI alla gara competitiva possono partecipare atleti italiani e non italiani che abbiano compiuto il 18° anno di età entro la data dell'iscrizione, regolarmente tesserati per l'anno 2010 alla FIDAL o altro Ente di Promozione Sportiva riconosciuta dal CONI nel rispetto delle normative in essere con la FIDAL, copia del tesserino dovrà essere allegata all'iscrizione. Gli atleti italiani non tesserati dovranno allegare all'iscrizione un certificato medico per la pratica sportiva agonistica ai sensi del D.M. del 18/02/1982 che dovrà rimanere in possesso alla società organizzatrice. Gli atleti non italiani potranno partecipare solo se regolarmente tesserati per l'anno 2010 ad una società sportiva italiana come sopra, allegando all'iscrizione copia del tesserino. Per partecipare alle non competitive/camminate è necessario consegnare in copia un certificato medico per la pratica sportiva non agonistica ai sensi del D.M. del 28/02/1983 che dovrà rimanere in possesso alla società organizzatrice.

CONTROLLI E CRONOMETRAGGI per la gara competitiva saranno garantiti dai Giudici FIDAL, TDS.

RECLAMI eventuali reclami dovranno essere presentati entro 30' dal termine della gara al Responsabile Gruppo Giudici di Gara accompagnati dalla tassa di 16,00 Euro, poi restituiti in caso che il reclamo venga accolto.

ASSISTENZA E SERVIZI per tutto il percorso saranno disponibili due ambulanze con servizio medico coadiuvato da personale medico specializzato della Croce Rossa. Due ristori lungo il percorso ed uno all'arrivo.

RESPONSABILITÀ il singolo atleta o il legale rappresentante di ciascuna società partecipante con la firma nel documento di iscrizione, dichiara sotto la piena responsabilità: di conoscere ed accettare il presente regolamento, pubblicato anche sul sito; di esonerare gli organizzatori da ogni responsabilità sia civile che penale, per danni a persone e/o cose causati/derivanti da se stessi o dalle persone indicate nella documentazione di iscrizione che i dati comunicati alla società organizzatrice sono veritieri (art. 2 legge n. 15 del 4/1/1968 come modificato dall'art. 3, comma 10, del 15/5/1997 n.127).

DIRITTI con l'iscrizione alla "Maratonina Città di Centobuchi (AP)" il partecipante singolo o la società di appartenenza, autorizza espressamente gli organizzatori ed i media loro partners all'acquisizione del diritto di utilizzare le immagini fisse ed in movimento sulle quali ciascun partecipante potrà apparire, per il tempo massimo previsto dalle leggi. Con l'iscrizione alla "Maratonina Città di Centobuchi (AP)" ai sensi del D. Lgs. n. 196 del 30/06/003 l'atleta acconsente espressamente a che l'organizzazione raccolga, utilizzi e diffonda i dati personali sopra dichiarati ed i dati necessari al fine di formare l'elenco dei partecipanti alla gara, di redigere le classifiche ufficiali ed in genere per tutte le operazioni connesse alla partecipazione alla gara, nonché per finalità promozionali, informative e per l'invio di materiale redazionale. La società organizzatrice si riserva di modificare in qualunque momento, ogni clausola del presente regolamento per motivi di forza maggiore.

SERRANDE CENTRO ITALIA

- BASCULANTI - AVVOLGIBILI
- PORTE A LIBRO - PORTE SEZIONALI
- CANCELLI ESTENSIBILI
- MOTORIZZAZIONI - RIPARAZIONI
- POSA IN OPERA (SU RICHIESTA)

C.da Sambuceto, 15 - STELLA DI MONSAMPOLO
Tel. 0735 705234 - fax 0735 716024 - 347 3619057



PROVINCIA DI ASCOLI PICENO



COMUNE DI MONTEPRANDONE

COME ARRIVARE:
Uscita A14 - San Benedetto del Tronto - Ascoli Piceno
Seguire indicazioni per CENTOBUCHI

per Informazioni:
LUCIANO 349 7934384
PASQUALE 340 4717231

Classifiche, foto e attestati su:
www.podisticacentobuchi.it
E-mail: posta@podisticacentobuchi.it

ALBERGHI:
HOTEL SAN GIACOMO
Montepandone - Tel. 0735.62545
HOTEL DEL CAVALIERE
Centobuchi - Tel. 0735.702892

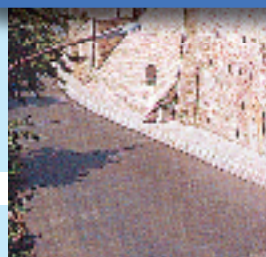

Banca Picena Truentina
CREDITO COOPERATIVO

Lippi
Rappresentanze

Via d. Oleandri, 6
CENTOBUCHI
Tel. 0735 701810
fax 0735 712306



Via S. Francesco d'Assisi, 2 - CENTOBUCHI - Tel. 0735 703734

Un particolare ringraziamento all'Amministrazione Comunale di Montepandone e a quanti hanno contribuito alla realizzazione della manifestazione.



Associazione Sportiva Dilettantistica
Nuova Podistica
Centobuchi Montepandone



LINEA GRAFICA - 0735 702910 - Centobuchi (AP)



PERCORSO MISURATO E OMOLOGATO FIDAL

21ª MARATONINA CITTÀ di CENTOBUCHI (AP)

GARA NAZIONALE CORSA SU STRADA DI MEZZA MARATONA Km 21,097 - 10 - 3

TDS COMPETITIVA FIDAL

DOMENICA 21 FEBBRAIO 2010 ore 9,15

III° Criterium Piceni & Pretuzi Running 2010

32° CRM

new balance
SPONSOR TECNICO

CONAD
S. Benedetto del Tronto
PARTNER UFFICIALE

BADEN HAUS
SPONSOR UFFICIALE

A.S.D. Nuova Podistica Centobuchi Montepandone

www.podisticacentobuchi.it

presenta



21ª MARATONINA CITTÀ' di CENTOBUCHI (AP)

GARA NAZIONALE CORSA SU STRADA DI MEZZA MARATONA Km 21,097

32° CRM

COMPETITIVA FIDAL

RILEVAMENTO CRONOMETRICO FICR ED ELETTRONICO CON CHIP

ATTESTATO DI PARTECIPAZIONE SCARICABILE DAL SITO

DOMENICA 21 FEBBRAIO 2010 ore 9,15

GARA NAZIONALE PODISTICA COMPETITIVA SU STRADA INTERAMENTE PIANEGGIANTE

ISCRIZIONI Le iscrizioni dovranno pervenire improrogabilmente entro e non oltre **giovedì 18 febbraio 2010** alle ore 22.30, tramite fax al numero 0735 702624 o 0735 701684 oppure tramite e-mail all'indirizzo posta@podisticacentobuchi.it.

Km 21,097 COMPETITIVA

Quota iscrizione € 10,00 (da pagare al ritiro del pettorale)

Premio di partecipazione: un asciugamano + 2 bottiglie di vino ai primi 800 iscritti

LA MATTINA DELLA GARA NON VERRANNO ASSOLUTAMENTE EFFETTUATE ISCRIZIONI ALLA COMPETITIVA

I non tesserati dovranno allegare il certificato medico e compilare il cartellino di partecipazione giornaliero FIDAL al costo aggiuntivo di € 5,00

Km 10 NON COMPETITIVA
Km 3 CAMMINATA
Quota iscrizione € 3,00

GARA RAGAZZI m 100 0-5 anni partenza ore 8,30
GARA RAGAZZI m 600 6-12 anni partenza ore 8,40

Quota iscrizione € 2,50

ISCRIZIONI FINO A 30 MINUTI PRIMA DELLA PARTENZA

PREMI DI PARTECIPAZIONE

Km 21,097: Asciugamano + 2 Bottiglie di Vino

Km 10 e 3: 1 Bottiglia di Vino

Gara ragazzi: 1 Barattolo di cioccolata + Medaglia



A.M.
 Via dell'Artigianato III^a Trav., 8 - CENTOBUCHI (AP)
 Tel. 0735 713221 - Fax 0735 713014

Stella di Monsampolo
 Via A. De Gasperi, 18/20 - Tel. e Fax 0735 701684
Stella di Monsampolo (AP)

9 arredamenti
 Via della Barca, 24 - CENTOBUCHI - Tel. 0735 703180

T&C TROIANI & CIARROCCHI
 COSTRUZIONI ED IMPIANTI
 Via dell'Artigianato IV^a Trav., 2/A - CENTOBUCHI (AP)
 Tel. 0735 704221 - Fax 0735 704456
 www.gruppotec.it

Farmacia Rocchegiani
 Via Nino Bixio, 8 - STELLA DI MONSAMPOLO (AP)
 Tel. 0735 703375 - info@farmaciariocchegiani.com
 www.farmaciariocchegiani.com

DeAngelis Gomme
 Via Piave, 96 - Tel. e Fax 0735.650901
S. Benedetto del Tronto (AP)

MA.FRA.M. snc
 di Leonetti F. e Mora M.
MECCANICA DI PRECISIONE
 Via Copernico, 1 - Acquaviva Picena (AP)
 Tel. e Fax 0735.779080

G. NOVELLI & C. s.r.l.
SERRANDE METALLICHE
 •Porte basculanti •Avvolgibili chiuse
 •Porte antincendi •Avvolgibili a maglia
 •Porte scorrevoli •Cancelletti estensibili
 •Motorizzazioni •Telecomandi
 Centobuchi (AP) - Via Dell'Artigianato 1^a trv. N°4
 Tel. 0735 704500 - Fax 0735 703833
 www.serrandenovelli.it E-mail: novelliserrande@tiscalinet.it

LAVANDERIA
 333.723.8013
 Via Fosso Antico, 9 - Tel. 0735 704252
CENTOBUCHI (AP)

Consystem
CANALERIE - IMPIANTI DI CONDIZIONAMENTO
 Via Fosso Antico, 9 - Tel. 0735 704252
CENTOBUCHI (AP)

PAVISYSTEM
 SISTEMI PERCHIAVI E CONDIZIONAMENTO
PAVIMENTI - RIVESTIMENTI CONTROSOFFITTI
 Via Roma, 348/D - MARTINSICURO (TE)
 Tel. 0861.796499 Fax 0861.761999

TORREFAZIONE
LUCA BIANCHINI
 Via Bernini, 138
GROTTAMMARE (AP)
 Tel. e Fax 0735 631215
 E-mail: bianchiniluca@libero.it

Parcheggi disponibili presso il campo sportivo
Ritrovo e ritiro pettorali ore 8.00 - Centro Commerciale nei pressi del
Campo Sportivo (Largo XXIV Maggio) - Partenza ore 9.15
Premiazioni gara comp. per Km. 21,097

PREMI UOMINI	DONNE
1° Classificato R.S. € 150,00	1° Classificato R.S. € 150,00
2° Class. R.S. € 120,00	2° Class. R.S. € 120,00
3° Class. R.S. € 100,00	3° Class. R.S. € 100,00
4° Class. R.S. € 80,00	4° Class. R.S. € 80,00
5° Class. R.S. € 70,00	5° Class. R.S. € 70,00
6° Class. R.S. € 50,00	
7° Class. R.S. € 50,00	
8° Class. R.S. € 50,00	

PREMI DI CATEGORIA UOMINI	DONNE
1° Class. R.S. € 40	1° Class. R.S. € 40
2° Class. 1 Prosciutto	2° Class. Lonza+Salame
3° Class. Lonza+Salame	3° Class. 1 Lonza
4° Class. Lonza	4° Class. 2 salami
5° Class. 2 Salami	5° Class. Premio
6° Class. 1 Salame	
7°-8° Class. Premi	

CATEGORIE UOMINI	CATEGORIE DONNE
CAT.18/34 premiati i primi 5	CAT.18/34 prem. le prime 5
CAT. 35 premiati i primi 8	CAT. 35 prem. le prime 5
CAT. 40 premiati i primi 8	CAT. 40 prem. le prime 5
CAT. 45 premiati i primi 8	CAT. 45 prem. le prime 5
CAT. 50 premiati i primi 8	CAT. 50 in poi prem. le prime 5
CAT. 55 premiati i primi 8	
CAT. 60 premiati i primi 5	
CAT. 65 premiati i primi 5	
CAT. 70 e oltre premiati i primi 5	

PREMIAZIONI GARA NON COMPETITIVA KM 10
 Verranno sorteggiati 100 uomini e 30 donne tra i partecipanti ai quali verranno donati premi in natura

PREMI GRUPPI CRM	
1° GRUPPO (min. 50 part.):	2 PROSCIUTTI
2° GRUPPO:	1 PROSCIUTTO
3° GRUPPO:	1 PROSCIUTTO
ALTRI GRUPPI:	PREMI a scalare min. 5 concorrenti

PREMI GRUPPO FUORI CRM o EXTRAREG.
 1° GRUPPO: 2 PROSCIUTTI - min. 50 concorrenti
 ALTRI GRUPPI: PREMI a scalare

cento ceramica 2 s.r.l.

SALARIA s.r.l.
 ONORANZE FUNEBRI

EUROCOL

PUBLI SPORT

GUERRIERI Rodolfo

MATTIOLI FEDERICO
 onoranze funebri

LAF INFISSI snc
 ARCHITETTURA IN ALLUMINIO

dionisi sport
 S. Benedetto del Tr. - Porto D'Ascoli

I premi non sono cumulabili
 N.B. Il numero dei premi potrà variare in base al numero dei partecipanti
Non sono previsti ingaggi di nessun genere.
IMPEGNI E PENALI:
 il Chip deve essere restituito a fine gara, pena ammenda di €10 e trattenimento dei premi di partecipazione.

HB Beautiful Hair
 INGROSSO PRODOTTI PER CAPELLI

EFFEBI
 CENTOBUCHI

agil zoogard
 Grottammare

FRILIVER
 Pasticceria

CRUCIANI
 Macchine Utensili

1941
 Macchine Utensili

GOBA
 CALZATURE E ABBIGLIAMENTO

GOBA
 Via Val Tiberina, 41 - Porto d'Ascoli
 Tel. 0735 659255 - 751941

Banca Marche

INTEC
 Macchine Utensili

BigMat
 Dove gli professionisti e materiali edili
L'Edilcomm s.r.l.
 Via Val Tiberina, 41 - Porto d'Ascoli
 Tel. 0735 659255 - 751941

Groupama
 Assicurazioni
 IMPEGNO DIRETTO NELLO SPORT
 P.zza P. Fazzini, 8
 S. BENEDETTO del TR.
 Tel. 0735.781836 Fax 0735.781837
PARTNER UFFICIALE

NASPETTI VI
 Falconara M. (AN) - Colonnella (TE)
 www.naspettivi.it
INGCO NASCOTTI

ELCONTR
 AZIENDA AGRICOLA
 Via Colle Navicchio, 28 - Tel. 0735 62593
MONTEPRANDONE

RECORD:
PREMIO SPECIALE MASCHILE E FEMMINILE per primo arrivato della Km 21,097
 2003 Maschile 1h 04' 29"
 2005 Femminile 1h 16' 37"

Groupama
 Assicurazioni
 IMPEGNO DIRETTO NELLO SPORT
 P.zza P. Fazzini, 8
 S. BENEDETTO del TR.
 Tel. 0735.781836 Fax 0735.781837
PARTNER UFFICIALE

NASPETTI VI
 Falconara M. (AN) - Colonnella (TE)
 www.naspettivi.it
INGCO NASCOTTI

ELCONTR
 AZIENDA AGRICOLA
 Via Colle Navicchio, 28 - Tel. 0735 62593
MONTEPRANDONE

Farmacia Amadio
 Dott.ssa Simonetta Tribotti
 Via De Gasperi, 108 - CENTOBUCHI
 Tel. e fax 0735 705855
 338 7625242

PALESTRA Body & Soul
 Via dell'Industria, 35
CENTOBUCHI
 Tel. 328 5405672

Samedit POTAIN VENDITA ASSISTENZA NOLEGGIO MACCHINE EDILI E STRADALI
 Zona Ind.le Valle Cupa COLONNELLA (TE)
 Tel. e Fax: 0861 749588

La nuova Assocedil
 MATERIALI EDILI MONTAGGIO GUAINA GRONDE E CAPANNONI
 C.da S. Giovanni, 13/A - Porto d'Ascoli (AP) Uff.: 0735.751308
 Ab. 0735.704765 Cell. 348.7000413

Neve
 Ceramica Artistica e Terracotte
 Via S. Francesco, 28 - 63012 CIVITANOVA (MC) 0734 - 0735 625933 - Cell. 333 6001502

METALLURGIA PIERGALLON
 Via del Terziario, 6 - CENTOBUCHI - Tel. 0735 753573

OTTICA VISUS
 Viale De Gasperi, 241 - Tel. 0735.702877
CENTOBUCHI (AP)

CanaliBus BOOMRANG
 Via Della Barca, 9 - CENTOBUCHI (AP) - Tel. 0735.701749 - Fax 0735.703836
 Via Roma, 11 - ALBA ADRIATICA (TE) - Tel. e Fax 0861 714111 - 0861 711566
 www.boomrangviaggi.it

Autoscuola PrimoVallorani
 AGENZIA DI PRATICHE AUTO
 AUTOSCUOLA VALLORANI PRIMO S.R.L.
 Via 1° Maggio 7/9 - Tel. e fax 0735/702619
 63033 CENTOBUCHI MONTEPRANDONE (AP)
 E-mail: vallorani@semetra.it

PASTA ALL'UOVO IACONI
 Via D. Chiesa, 20
 Porto d'Ascoli (AP)
 Tel. 0735.659196

CONAD Margherita
 P.zza E. Tortora, 2
S. BENEDETTO del TR.
 Tel. 0735.781200
 Via Calatafimi, 80
S. BENEDETTO del TR.
 Tel. 0735.588812

Acquaficio Fata
 Via Ivrea, 7
 Porto d'Ascoli (AP)
 Tel. 0735.658679