



PROVINCIA DI ASCOLI PICENO



COMUNE DI MONTEPRANDONE



Associazione Sportiva Dilettantistica
Nuova Podistica
Centobuchi Monteprandone



COME ARRIVARE:
Uscita A14 - San Benedetto del Tronto -
Ascoli Piceno
Seguire indicazioni per CENTOBUCHI

Per informazioni:
PASQUALE 340 4717231
PATRIZIO 335 6670592
FEDERICO 329 6340595
Classifiche, foto ed attestati su:
www.podisticacentobuchi.it
E-mail: posta@podisticacentobuchi.it
ALBERGHI:
HOTEL SAN GIACOMO
Monteprandone - Tel. 0735.62545
HOTEL DEL CAVALIERE
Centobuchi - Tel. 0735.702892

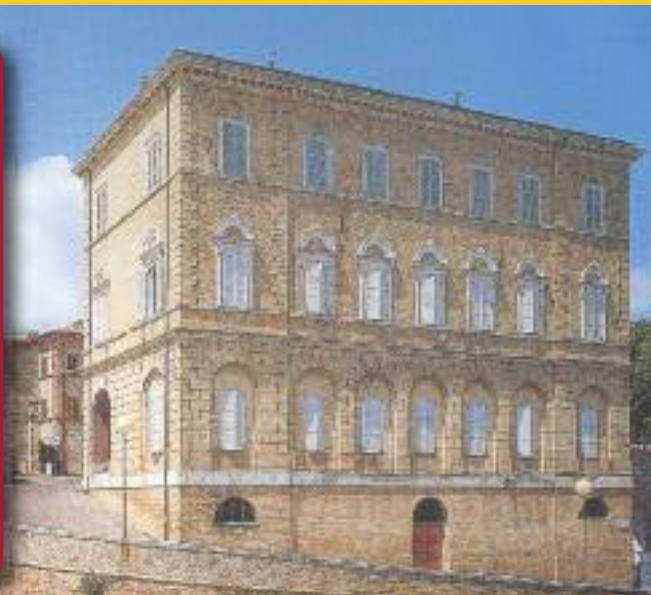

LINEA GRAFICA srl - 0735 7029



*Lo sport insegna
che per la vittoria
non basta
il talento, ci vuole
il lavoro
e il sacrificio
quotidiano.
Nello sport
come nella vita.*

Pietro Mennea

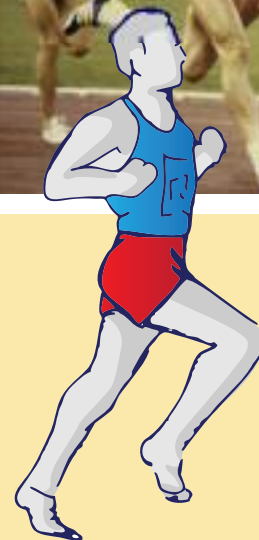

**4° Memorial
Marino Amabili**

25^a MARATONINA di CENTOBUCHI (AP)

3° TROFEO AVIS COMUNALE MONTEPRANDONE

CORSA SU STRADA DI MEZZA MARATONA COMPETITIVA FIDAL, UISP e altri E.P.S. di Km 21,097

DOMENICA 16 FEBBRAIO 2014 ore 9,15

36° CRM

VII° Criterium Piceni & Pretuzi Running 2014



BCC
CREDITO COOPERATIVO
**Banca
Picena Truentina**

Un particolare ringraziamento all'Amministrazione Comunale di Monteprandone e a quanti hanno contribuito alla realizzazione della manifestazione.



A.S.D. Nuova Podistica Centobuchi Monteprendone

www.podisticacentobuchi.it

presenta

25^a MARATONINA di CENTOBUCHI (AP)

3° TROFEO **AVIS** COMUNALE MONTEPRANDONE

CORSA SU STRADA DI MEZZA MARATONA

36° CRM COMPETITIVA FIDAL, UISP e altri E.P.S. di Km 21,097

CRONOMETRAGGIO, CHIP alla scarpa e CLASSIFICHE a cura di **AST**

ATTESTATO DI PARTECIPAZIONE SCARICABILE DAL SITO www.podisticacentobuchi.it

4° Memorial Marino Amabili

DOMENICA 16 FEBBRAIO 2014 ore 9,15

PERCORSO INTERAMENTE PIANEGGIANTE

• **ISCRIZIONI** Le iscrizioni dovranno pervenire improrogabilmente entro e non oltre giovedì 13 febbraio 2014 alle ore 22.30, fax al numero 0736 775210 oppure e-mail all'indirizzo eventi@asete.it - www.mysdam.net - 0735 702624

• **Km 21,097 COMPETITIVA** Quota iscrizione € 12,00
(da pagare al ritiro del pettorale)
Premio di partecipazione: Maglia tecnica + Bottiglia di vino D.O.P. ai primi 700 iscritti
LA MATTINA DELLA GARA NON VERRANNO ASSOLUTAMENTE EFFETTUATE ISCRIZIONI ALLA COMPETITIVA

• **Km 11 NON COMPETITIVA**
Km 3 CAMMINATA
Quota iscrizione € 4,00

• GARA RAGAZZI m 100 0-5 anni partenza ore 9,30
• GARA RAGAZZI m 600 6-10 anni partenza ore 9,40
• GARA RAGAZZI m 800 11-14 anni partenza ore 9,45
• GARA RAGAZZI m 1200 15-17 anni partenza ore 9,50

Quota iscrizione € 3,00

ISCRIZIONI FINO A 30 MINUTI PRIMA DELLA PARTENZA

PREMI DI PARTECIPAZIONE

Km 21,097: Maglia tecnica + Bottiglia di Vino D.O.P.

Km 11 e 3: 1 Bottiglia di Vino

Gara ragazzi: 1 Barattolo di cioccolata

BADEN HAUS



Parcheggi disponibili presso il campo sportivo
Ritiro e ritiro pettorali ore 8.00 - Centro Commerciale nei pressi del
Campo Sportivo (Largo XXIV Maggio) - Partenza ore 9.15

PREMIAZIONI GARA COMPETITIVA PER KM. 21,097

PREMI UOMINI

1° Classificato	R.S.	€ 150,00
2° Class.	R.S.	€ 120,00
3° Class.	R.S.	€ 100,00
4° Class.	R.S.	€ 80,00
5° Class.	R.S.	€ 60,00
6° Class.	R.S.	€ 50,00
7° Class.	R.S.	€ 50,00
8° Class.	R.S.	€ 50,00

DONNE

1° Classificato	R.S.	€ 150,00
2° Class.	R.S.	€ 120,00
3° Class.	R.S.	€ 100,00
4° Class.	R.S.	€ 80,00
5° Class.	R.S.	€ 60,00

PREMI DI CATEGORIA UOMINI

1° Class.	B.B.	€ 40
2° Class.	B.B.	€ 30
3° Class.	B.B.	€ 25
4° Class.	B.B.	€ 20
5° Class.	B.B.	€ 15
6°-8° Class.	B.B.	€ 10

DONNE

1° Class.	B.B.	€ 40
2° Class.	B.B.	€ 30
3° Class.	B.B.	€ 25
4° Class.	B.B.	€ 20
5° Class.	B.B.	€ 15

CATEGORIE UOMINI

CAT.18/34	premiati i primi 6
CAT. 35	premiati i primi 6
CAT. 40	premiati i primi 8
CAT. 45	premiati i primi 8
CAT. 50	premiati i primi 8
CAT. 55	premiati i primi 6
CAT. 60	premiati i primi 5
CAT. 65	premiati i primi 5
CAT. 70	premiati i primi 3
CAT. 75 e oltre	premiati i primi 3

CATEGORIE DONNE

CAT.18/34	prem. le prime 5
CAT. 35	prem. le prime 5
CAT. 40	prem. le prime 5
CAT. 45	prem. le prime 5
CAT. 50	prem. le prime 5
CAT. 55	prem. le prime 5
CAT. 60	prem. le prime 5
CAT. 65 e oltre	prem. le prime 3

PREMI GRUPPI CRM

1° GRUPPO	(min. 100 part.):	B.B.	€ 150
2° GRUPPO	(min. 80 part.):	B.B.	€ 120
3° GRUPPO	(min. 60 part.):	B.B.	€ 100
ALTRI GRUPPI	(min. 5 part.):	PREMI a scalare	

PREMI GRUPPO FUORI CRM o EXTRAREG.

1° GRUPPO	(min. 60 part.):	B.B.	€ 100
ALTRI GRUPPI:		PREMI a scalare	

R.S. = rimborso spese B.B. = buoni benzina



GARA COMPETITIVA KM 21,097

A tutti i possessori di chip personale MySDAM che lo utilizzeranno in gara, verrà offerto uno sconto di € 2,00 sul prezzo di iscrizione.

RECORD:
PREMIO SPECIALE
di € 100,00
MASCILE E FEMMINILE
per primo arrivato della
Km 21,097

2003 Maschile
1h 04' 29"

2005 Femminile
1h 16' 37"

SALARIA s.r.l.
ONORANZE FUNEBRI

FRILIVER
Energy
SOSTEGNITORI PER LE SQUADRE

LAFINFISSI
SOSTEGNITORI E SQUADRE

**MATTIOLI
FEDERICO**
onoranze funebri

OFFICINA
GUERRIERI Rodolfo

Banca Marche
www.bancamarche.it

GARDEN BAR
Via A. Manzoni, 1
CENTOBUCHI (AP)

Lippi
Rappresentanze
Via d. Oleandri, 6
CENTOBUCHI
Tel. 0735 701810
fax 0735 712306
www.lippirappresentanze.it

Collevite
Cantine della Marca
Via Valle Cecchina, 9
Monsampolo del Tronto (AP)
Tel. 0735 767050 - www.collevite.com

HB
Beautiful Hair
INGROSSO
PRODOTTI
PER CAPELLI

eurocol

SANYO
www.sanyo.com

Centro Medico
San Tommaso
STELLA DI MONSAMPOLO (AP)

• stampa offset grandi formati • editoria
• cartotecnica • stampa digitale
LINEA GRAFICA S.r.l.
Via dell'Industria, 12/A - CENTOBUCHI (AP)
Tel. 0735 702910 - Fax 0735 706206
www.lineagrafica.info

EFFEBI
CENTOBUCHI

Cin Cin
AZIENDA VITIVINICOLA
OFFIDA

STUDIO UNO
Parrucchiere per uomo
di FRANCO ARZUFFI
Piazz. dell'Unità, 3
Centobuchi (AP)
Tel. / Fax 0735 704919

CUPRABIBITE
Biere caldissime ed invecchiate a 12 bottiglie
Bibite - Acqua Minerale - Birra - Liquori - Caciocavallo
Cupra Marittima

el Pescado
de la playa
Pescado fresco
a domicilio
SAN BENEDETTO DEL TRONTO
Via Fiorinotte, 76 - 0735 780934
CENTOBUCHI
Via De Gasperi, 25 - 0735 700799

Crucciani
Largo XXIV Maggio, 9/11
Centobuchi (AP)
Tel. 0735 701645
Dolci - Pasticceria - Gelateria

Panificio Pattermi
Via Benedetto Croce, 40 - Tel. 0735 705176
Centobuchi (AP)

SEBA
Via dell'Industria, 85 - CENTOBUCHI (AP)
Tel. 0735 719811 - www.seba-arredobagno.it

BigMat
CONTRUCCI PROFESSIONALI E MATERIALI EDILI
EDIL.COM Srl - Presso Casello A14
S. Benedetto del Tronto
Tel. 0735 659255 - Fax 0735 655213

FISH&CO.
IL MERCATO DEL SURGELATO
PORTO PASCOU TEL. 0735 753785

GÖBA
CALZATURE E ABBIGLIAMENTO
PUMA FERRYD B
asics mizuno new balance
uhlsport
BROOKS
PUNTO VENDITA
GÖBA S.N.C.
di Marinella G.
È SOLO A MONTECASSIANO (MC)
Via Matteotti, 15
Tel. 0733.598000

Groupama
Assicurazioni
Agente Generale CATIA ISOPI
Piazza Pericle Fazzini, 8
San Benedetto del Tronto (AP)
Tel. 0735 781836 - Fax 0735 781837
sanbenedettodeltronto@groupama.it

REGOLAMENTO

LE ISCRIZIONI dei partecipanti alle non competitive/camminate possono protrarsi fino a 30 minuti prima della partenza, ma rinunciando alla partecipazione per la classifica dei gruppi. L'iscrizione di ogni individuo sarà ritenuta valida se saranno presenti i dati: Cognome, Nome, Sesso, Data di Nascita, a quale evento s'intende partecipare, i documenti indicati nella sezione "REQUISITI", firma dell'individuo se non iscritto a società ai fini indicati nella sezione "RESPONSABILITÀ" o firma del legale rappresentante della società ai fini indicati nella stessa sezione "RESPONSABILITÀ". Si invita ad utilizzare il modulo predisposto nel sito. **Atleti non tesserati, liberi:** è obbligatorio all'atto dell'iscrizione inviare copia del documento di riconoscimento e del certificato medico sportivo per attività atletica leggera.

Per gli atleti liberi il costo del tesserino giornaliero è di € 7,00.

Il pagamento va effettuato al ritiro del pettorale.

Le iscrizioni cesseranno comunque al raggiungimento degli 700 iscritti.

REQUISITI: alla gara competitiva di km 21,097 possono partecipare atleti italiani e non, che abbiano compiuto il 18° anno di età entro la data dell'iscrizione, regolarmente tesserati per l'anno 2014 alle società affiliate FIDAL, UISP o altro Ente di Promozione Sportiva riconosciuta dal CONI nel rispetto delle normative, copia del tesserino dovrà essere allegata all'iscrizione.

Gli atleti non italiani potranno partecipare solo se regolarmente tesserati per l'anno 2014 ad una società sportiva italiana come sopra, allegando all'iscrizione copia del tesserino. Per partecipare alle non competitive/camminate è necessario consegnare in copia un certificato medico per la pratica sportiva non agonistica ai sensi del D.M. del 28/02/1983 che dovrà rimanere in possesso alla società organizzatrice.

CONTROLLI per la gara competitiva saranno garantiti dai Giudici FIDAL o UISP.

RECLAMI eventuali reclami dovranno essere presentati entro 30' dal termine della gara al Responsabile Gruppo Giudici di Gara accompagnati dalla tassa di 16,00 Euro, poi restituiti in caso che il reclamo venga accolto.

ASSISTENZA E SERVIZI per tutto il percorso saranno disponibili due ambulanze con servizio medico coadiuvato da personale medico specializzato della Croce Rossa. Due ristoranti lungo il percorso ed uno all'arrivo.

RESPONSABILITÀ il singolo atleta o il legale rappresentante di ciascuna società partecipante con la firma nel documento di iscrizione, dichiara sotto la piena responsabilità: di conoscere ed accettare il presente regolamento, pubblicato anche sul sito; di esonerare gli organizzatori da ogni responsabilità sia civile che penale, per danni a persone e/o cose causati/derivanti da se stessi o dalle persone indicate nella documentazione di iscrizione che i dati comunicati alla società organizzatrice sono veritieri (art. 2 legge n. 15 del 4/1/1968 come modificato dall'art. 3, comma 10, del 15/5/1997 n.127).

DIRITTI con l'iscrizione alla "Maratonina di Centobuchi (AP)" il partecipante singolo o la società di appartenenza, autorizza espressamente gli organizzatori ed i media loro partners all'acquisizione del diritto di utilizzare le immagini fisse ed in movimento sulle quali ciascun partecipante potrà apparire, per il tempo massimo previsto dalle leggi. Con l'iscrizione alla "Maratonina di Centobuchi (AP)" ai sensi del D. L.gs. n. 196 del 30/06/2003 l'atleta acconsente espressamente a che l'organizzazione raccolga, utilizzi e diffonda i dati personali sopra dichiarati ed i dati necessari al fine di formare l'elenco dei partecipanti alla gara, di redigere le classifiche ufficiali ed in genere per tutte le operazioni connesse alla partecipazione alla gara, nonché per finalità promozionali, informative e per l'invio di materiale redazionale.

NOTE All'atto della premiazione è obbligatorio presentare un documento di identità, codice fiscale e compilare un modulo di autocertificazione (art. 25 comma 4° L. 133/99). I rimborsi verranno corrisposti a fine gara o entro 60 giorni al lordo di eventuali ritenute fiscali (legge 342/2000).

La società organizzatrice si riserva di modificare, in qualunque momento, ogni clausola del presente regolamento.

PREMI I premi non sono cumulabili
N.B. Il numero dei premi potrà variare in base al numero dei partecipanti

Non sono previsti ingaggi di nessun genere.

IMPEGNI E PENALI: il Chip deve essere restituito a fine gara, pena ammenda di € 20 e trattamento dei premi di partecipazione.

A.M.

APPLICAZIONI • MECCANICHE

Via dell'Artigianato III^a Trav., 8 - **CENTOBUCHI (AP)**
Tel. 0735 713221 - Fax 0735 713014

MA.FRA.M.

di Leonetti F. e Mora M.

MECCANICA DI PRECISIONE

Via Copernico, 1 - **Acquaviva Picena (AP)**
Tel. e Fax 0735.583070



Farmacia Amadio

Dott.ssa Simonetta Tribotti

Via De Gasperi, 108 - **CENTOBUCHI**
Tel. e fax 0735 705855
338 7625242

OTTICA VISUS

Viale De Gasperi, 241 - Tel. 0735.702877
CENTOBUCHI (AP)



www.lucianoerrada.it

ARREDAMENTI DA RISTORANTE - MOBILI CLASSICI
MODERNI - CUCINE - PORTE E FINESTRE IN LEGNO

Via A. De Gasperi, 18/20 - Tel. e Fax 0735 701684
Stella di Monsampolo (AP)



G. NOVELLI & C. s.r.l.

SERRANDE METALLICHE

- Porte basculanti
- Porte antincendi
- Porte scorrevoli
- Motorizzazioni
- Avvolgibili chiuse
- Avvolgibili a maglia
- Cancelli esterni
- Telecomandi

Centobuchi (AP) - Via Dell'Artigianato 1^a trv. N°4
Tel. 0735 704500 - Fax 0735 703833
www.serrandenovelli.it E-mail: novelliserrande@tiscalinet.it

Ascani

Via Frana, 26 - **Grottammare (AP)**
Tel. 0735 7373.259 - Fax 0735 7373.254

CanaliBus



Via Della Barca, 5/B
CENTOBUCHI (AP)
Tel. 0735.701749
Fax 0735.703836

BOOMERANG
viaggi
www.boomerangviaggi.it

INTEC

Macchine Utensili

Tel. 0861 764472 - 764444 - Fax 0861 765434

www.intec.it

ufficio autorizzato



FRATELLI MASSA

Gabriele e Umberto s.n.c.

Via Einaudi, 36/B
San Benedetto del Tronto (AP)

Tel. 0735.659005 - Fax 0735.652801

E-mail: info@fratellimassa.com

www.fratellimassa.com

Ascani

IMPIANTI E COSTRUZIONI S.R.L.

Via Frana, 26 - **Grottammare (AP)**
Tel. 0735 7373.259 - Fax 0735 7373.254

Autoscuola PrimoVallorani

AGENZIA DI PRATICHE AUTO

AUTOSCUOLA VALLORANI PRIMO S.R.L.
Via 1^o Maggio 7/9 - Tel. e fax 0735/702619
63033 CENTOBUCHI MONTEPRANDONE (AP)
E-mail: vallorani@semetra.it

Hotel SAN GIACOMO



Via Giacomo Leopardi, 10
MONTEPRANDONE (AP)
Tel. 0735 62545
www.hotel-sangiaco.it

Mister FLUX

PIZZERIA al PIATTO e "PASPORTO"

Forno a legna - Chiuso il Lunedì

Via 1^o Maggio, 8 - **CENTOBUCHI** - Tel. 0735 702583 - 348 9201917



MATERIALI EDILI
MONTAGGIO GUAINE
GRONDE E CAPANNONI

C.da S. Giovanni, 13/A - **Porto d'Ascoli (AP)**
Uff.: 0735.751308 - Ab. 0735.704765 - Cell. 348.7000413

HOTEL Belvedere

VIGO DI FASSA (TN)
Strada Murada, 3
Tel. Fax 0462 764185
www.hotelbelvedere.tn.it



Farmacia Rocchegiani

Via Nino Bixio, 8 - **STELLA DI MONSAMPOLO (AP)**
Tel. 0735 703375 - info@farmaciariocchegiani.com
www.farmaciariocchegiani.com

PAVISYSTEM

SISTEMI PER FINITURE D'INTERNO

PAVIMENTI - RIVESTIMENTI CONTROSOFFITTI

Via Roma, 348/D - **MARTINSICURO (TE)**
Tel. 0861 796499 - Fax 0861 761999



gf Infortunistica

Viale De Gasperi, 190/192
CENTOBUCHI
Tel. 0735 705463
Fax 0735 710422
www.gfinfortunistica.it

DAMA ASCENSORI

vi portiamo in alto

Via del Commercio n. 3 - **Ascoli Piceno**
tel. 0736 343813 fax 0736 352274

ciam

CIAM ASCENSORI S.R.L.
ASCENSORI e MONTASCALE, ENERGIE RINNOVABILI
DIREZIONE GENERALE Stannah

Via G. Di Vittorio, 16
PORTO D'ASCOLI (AP)
Tel. 0735 658629
www.ciam.ws



TORRECAFFÈ

LUCA BIANCHINI

Via Bernini, 138
GROTTAMMARE (AP)
Tel. e Fax 0735 631215
E-mail: bianchiniluca@libero.it

SOCIETÀ ABRUZZESE MARCHIGIANA IMPIANTI CALCESTRUZZI AUTOTRASPORTATI

S.A.M.I.C.A.

UFFICI
MARTINSICURO Tel. 0736 650204 - 0861 796191
GROTTAMMARE Tel. 0735 631215 - G. MONTICELLI Tel. 0861 800390
ANGARANO (MC) Tel. 0861 810040
ANGARANO CALCESTRUZZI Tel. 0861 870045
UFFICI MARTINSICURO Tel. 0861 796191